UWAGI:
1. Rysunki należy rozpatrywać łącznie z pozostałą częścią dokumentacji projektowej.
2. Niniejsze rysunki nie stanowią dokumentacji warsztatowej.
3. Kolorem granatowym oznaczono elementy projektowane.

ZESTAWIENIE REGAŁÓW BIBLIOTECZNYCH

Nr	Kod	Opis	Dł. półek użytkowych dla danego pomieszczenia	Uwagi
1	REB1	regały przesuwne wys. 2474mm, gł. półek 250mm	2 323,2 mb	mechanizm przesuwny korbowy
2	REB2	regały przesuwne wys. 2474mm, gł. półek 250mm oraz gł półki w regale stacjonarnym jednostronnym 300mm	1 145,6 mb	mechanizm przesuwny korbowy
3	REB3	regały biblioteczne stacjonarne maks. wys. 1700mm, gł. półek 250mm	496 mb	plecy pełne stalowe w regale za ladą; 2 regały z półkami o wysokości 35cm; 1 regał wystawowy
4	REB4	regałby biblioteczne stacjonarne maks. wys. 1700mm, maks. gł. półek 160mm; wys. półek 230 mm	328,3 mb	regały za ladą do przechowywanie płyt CD (sztuk 7), pozostałe regały do przechowywania pudełek po płytach CD; 1 regał z możliwością regulacji półek co 2 cm
5	REB5	regałby biblioteczne stacjonarne maks. wys. 2200mm, gł. półek 250mm	1 329,8 mb	plecy pełne stalowe w regale za ladą
6	REB6	regałby biblioteczne stacjonarne wys. 2592mm, gł. półek 250mm	248 mb	4 regały posiadające wysuwne/składane klapki do prezentacji czasopism; 1 regał z regulowaną wysokością półek co 2cm

ZESTAWIENIE ELEMENTÓW WYPOSAŻENIA

Nr	Kod	Opis	Ilość sztuk PARTER	Ilość sztuk PIĘTRO	Całkowita ilość
1	S1	stolik kawowy, średnica blatu 56 cm	5	2	7
2	S2	stolik kawowy	1	-	1
3	S3	stolik kawowy	-	1	1
4	S4	stolik kawowy	-	1	1
5	STG1	stolik gabinetowy, średnica blatu 80 cm	-	1	1
6	SM1	mobilny stół konferencyjny z uchylnym blatem	6	-	6
7	Stw1	stół wykonany z tworzywa sztucznego	2	-	2
8	Stw2jr	stół wykonany z tworzywa sztucznego	1	-	1
9	Fo1	fotel obrotowy pracowniczy	6	24	30
10	Fo2	fotel obrotowy gabinetowy	-	1	1
11	Fo3	krzesło gościnne/gabinetowe	-	5	5
12	F1	fotel na podstawie drewnianej	17	2	19
13	F2	fotel na płozie	-	2	2
14	F3	fotel na drewnianych nóżkach	-	4	4
15	K1	krzesło stacjonarne z podłokietnikami, siedzisko ze sklejki oklejone laminatem CPL w kolorze czarnym, tapicerowane siedzisko	120	4	124
16	K2	krzesło mobilne, w całości tapicerowane	18	-	18
17	K3	krzesło mobilne, kubełek wykonany z tworzywa	3	-	3
18	K4	krzesło mobilne, siedzisko i oparcie wykonany ze sklejki	-	12	12
19	K5	krzesło stacjonarne, kubełek wykonany z tworzywa sztucznego	-	8	8
20	Ktw1	krzesło wykonane z tworzywa sztucznego	8	-	8
21	Ktw2jr	krzesło wykonane z tworzywa sztucznego	4	-	4
22	Ktw3	krzesło wykonane z tworzywa sztucznego	4	6	10
23	PUF1	pufa niska	5	-	5
24	PUF2	pufa wysoka	2	-	2
25	PUF3	fotel (dwa moduły z oparciem), pufa (dwa moduły)	-	1	1
26	PUF4	fotel (dwa moduły z oparciem), stolik (moduł pojedynczy)	-	1	1
27	PUF5	sofa dwuosobowa (długość całkowita 1500 mm)	1	-	1
28	PUF6	pufy o nieregularnym kształcie	-	1	1
29	PUF7	pufy o nieregularnym kształcie	-	3	3
30	B1	biurko z manualną regulacją wysokości, wymiar 140 x 80 cm	1	-	1
31	B2	biurko proste na stelażu ramowym, wymiar 100 x 60 x 74h cm	3	-	3
32	B3	biurko typu bench, wymiar 120 x 161 x 74h cm	2	10	12
33	B4	biurko proste, wymiar 120 x 80 x 74h cm	-	3	3
34	B5	biurko proste, wymiar 120 x 60 x 74h cm	-	6	6
35	B6	biurko typu bench, wymiar 140 x 161 x 74h cm	-	2	2
36	B7	biurko proste, wymiar 160 x 110 x 74h cm	-	1	1
37	B8	biurko proste, wymiar 160 x 80 x 74h cm	1	1	2
38	B9	biurko proste, wymiar 160 x 80 x 74h cm	-	1	1
39	B10	biurko z elektryczną regulacją wysokości, wymiar 120 x 80 cm	-	1	1
40	B11	biurko proste, wymiar 140 x 80 x 74h cm	1	-	1
41	BG1	biurko gabinetowe, 216 x 180 x 74 cm)	-	1	1
42	KN1	kontener stacjonarny, wymiary 40 x 80 x 74 cm	-	1	1
43	KN2	kontener mobilny, wymiary 40 x 60 x 58,5 cm	6	21	27
44	Sz1	szafa ubraniowa, 60 x 43 x 218,5 cm (szer./gł./wys.)	3	3	6
45	Sz2	szafa aktowa, 120 x 43 x 218,5 cm (szer./gł./wys.)	1	6	7
46	Sz3	szafa aktowa, 80 x 43 x 218,5 cm (szer./gł./wys.)	-	18	18
47	Sz4	szafa aktowa, 100 x 43 x 218,5 cm (szer./gł./wys.)	4	-	4
48	Sz5	regał, 100 x 43 x 218,5 cm (szer./gł./wys.)	2	1	3
49	Sz6	szafa aktowa, 80 x 43 x 78 cm (szer./gł./wys.)	2	-	2
50	Sz7	szafa ubraniowo – aktowa, 80 x 43 x 218,5 cm	-	4	4
51	Sz8	regał, 120 x 43 x 113 cm (szer./gł./wys.)	-	1	1
52	Sz9	szafka na kółkach, 79 x 39 x 35 cm (szer./gł./wys.)	1	-	1
53	SZG1	szafa gabinetowa, 140 x 43 x 128 cm	-	1	1
54	SzLok	szafka typu loker z zamkiem depozytowym	8	-	8
56	LAD1	lada recepcyjna	1	-	1
57	LAD2	lada recepcyjna	-	1	1
58	LAD3	lada recepcyjna	-	1	1
59	LAD4	lada recepcyjna	-	1	1
60	ZAB1	zabudowa barowa	1	-	1
61	ZAB2	lada barowa	1	-	1
62	ZAB3	zabudowa na materiały	1	-	1
63	ZAB4	aneks kuchenny	-	1	1
64	PA1	ścianka tapicerowana: wymiary 119 x 4 x 35 cm	2	11	13
65	PA2	ścianka tapicerowana, wymiary 139 x 4 x 35 cm	-	1	1
66	PA3	ścianka tapicerowana, wymiary 159 x 4 x 35 cm	-	1	1
67	PA4	panele naścienne hexagonalne	2	-	2
68	PA5	panele naścienne prostokątne	-	5	5
69	PA6	ścianka tapicerowana, wymiary 77,7 x 3,5 x 35 cm	-	9	9
70	PA7	ścianka tapicerowana, wymiary 65 x 4 x 125 cm	2	-	2
71	WZK	wózek do przewożenia krzeseł	1	-	1
72	PNW	panele wystawowe 70 x 150 cm	4	-	4
73	RDEP	ramy do ekspozycji plakatów 70 x 150 cm	8	-	8
74	GAB1	gabloty muzealne 100 x 50 cm	2	-	2
75	GAB2	gabloty muzealne 80 x 50 cm	4	-	4
76	SYSW	system wystawienniczy 4 częściowy	4	-	4
77	UJC	uchwyt na jednostkę centralną	9	31	40
78	KNK	koszyk na kable	7	16	23
79	SZNK	szyna na kable	-	6	6
80	LUS	lustro ścienne, 65 x 150 cm	1	-	1
81	LP	lampa podłogowa	-	1	1
82	Kos	zestaw koszy do segregacji śmieci	4	-	4
83	Ko	kosz biurowy na śmieci	2	11	13
84	DK	donice z roślinami	5	5	10
85	W	wieszak wolnostojący	3	9	12
86	WS	wieszak ścienny	3	-	3
87	WZ	wózek na książki	-	2	2
88	DOMEK	drewniany domek z dwoma siedziskami i stolikiem	3	-	3
89	WCH	witryna chłodnicza	1	-	1
90	PCD	pudełko na płyty CD	-	125	125
91	RW	rolety wewnętrzne	4	23	27

ZESTAWIENIE POMIESZCZEŃ - PARTER (POW. NETTO)

Nr Pom.	NAZWA POMIESZCZENIA	POW. m² użytkowa / podłogi	pow. wg. normy PN-ISO 9836:1997
0.1	HOLICZEŚĆ WYSTAWIENNICZA/SZATNIA	209,68	pow. użytkowa
0.K1	KLATKA SCHODOWA	17,19	pow. ruchu
0.2	SALONIK PRASOWY	45,70	pow. użytkowa
0.3	KOMUNIKACJA	16,52	pow. ruchu
0.4	SALA WARSZTATOWA	54,67	pow. użytkowa
0.5	SALA SPOTKAŃ	116,91	pow. użytkowa
0.6	DZIAŁ DZIECIĘCY	170,27	pow. użytkowa
0.7	WC M	13,02	pow. użytkowa
0.8	WC NP	3,88	pow. użytkowa
0.9	WC K	12,60	pow. użytkowa
0.D1	DZWIG OSOBOWY	3,96	pow. ruchu
0.10	POMIESZCZENIE TECHNICZNE	11,65	pow. usługowa
0.K2	KLATKA SCHODOWA	30,22	pow. ruchu
0.11	KOMUNIKACJA	13,95	pow. ruchu
0.12	MAGAZYN	61,66	pow. użytkowa
0.13	KOMUNIKACJA	8,84	pow. ruchu
0.14	MAGAZYN	117,63	pow. użytkowa
0.15	MAGAZYN	15,77	pow. użytkowa
0.16	WYMIENNIKOWNIA + PRZYŁĄCZE WODY	17,29	pow. usługowa
0.17	PRZYŁĄCZE ELEKTRYCZNE - ROZDZIELNIA + UPS	9,23	pow. usługowa
0.18	POM. GOŚCINNE	10,93	pow. użytkowa
0.19	DZIAŁ ADMIN-GOSP	11,43	pow. użytkowa
0.20	DZIAŁ GROMADZENIA I OPRACOWANIA	20,11	pow. użytkowa
	SUMA POWIERZCHNI	993,1100	

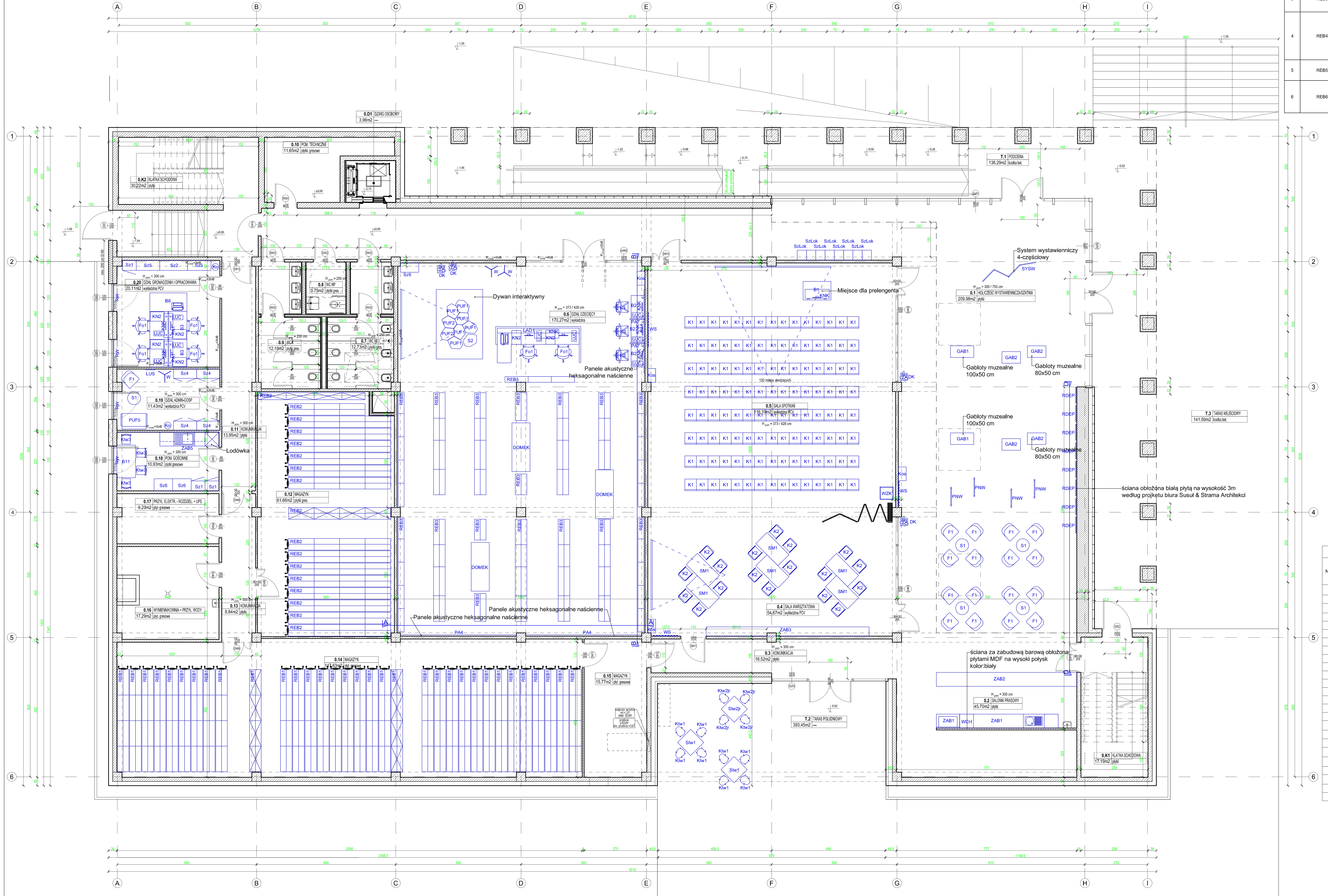

PROJEKTOWANIE ARCHITEKTONICZNE
WYCENA NIERUCHOMOŚCI
ANNA I BARTOSZ MICHALSCY S. C.
UL. CZARNIECKIEGO 22A | 44-100 GLIWICE
tel. 32 331 80 43
www.abm.gliwice.pl
facebook.com/abm.gliwice

Temat:
"PROJEKT ARANŻACJI WNĘTRZ MIEJSKIEJ BIBLIOTEKI PUBLICZNEJ W CZECHOWICACH-DZIEDZICACH PRZY UL. PADEREWSKIEGO"

Adres obiektu:
ul. Paderewskiego
43-502 Czechowice-Dziedzice

Zleceniodawca:
Miejska Biblioteka Publiczna w Czechowicach-Dziedzicach
ul. Niepodległości 32/34
43-502 Czechowice-Dziedzice

Stadium: PROJEKT BUDOWLANO-WYKONAWCZY
Faza: PBW
Branża: ARCHITEKTONICZNA
Rysunek: PROJEKT ARCH. - BUDOW.
ARANŻACJA - RZUT PARTERU
Nr tomu: II.A | Skala: 1:100 | Nr rysunku: A-01
Wersja: W.1 | Data: 12/2018

Wydanie rysunku z kolejnym numerem wersji powoduje unieważnienie wszystkich wcześniejszych rysunków

Imię i nazwisko:	Nr uprawnień:	Podpis:
Projektant: mgr inż. arch. Bartosz Michalski	upr. bud. do proj. nr 33/SLOKK/2011/II w spec. architektonicznej	
Współpraca: mgr inż. arch. Karolina Pobideł	---	
Sprawdzający: ---	---	

Wszystkie teksty, rysunki, zdjęcia oraz wszystkie inne informacje opublikowane na niniejszych stronach podlegają prawom autorskim firmy.
Wszelkie kopiowanie, dystrybucja, elektroniczne przetwarzanie oraz przesyłanie zawartości bez zezwolenia firmy jest zabronione.